

- 共通事項
1. 屋外排水は、特記なき限り小口径は150φとする。
 2. 屋外排水は、特記なき限り小口径は150φとする。
 3. 屋外排水は、特記なき限り150φとする。
 4. 排水管は、断面600以上、下地500以上の管径は、管径スベースとする。

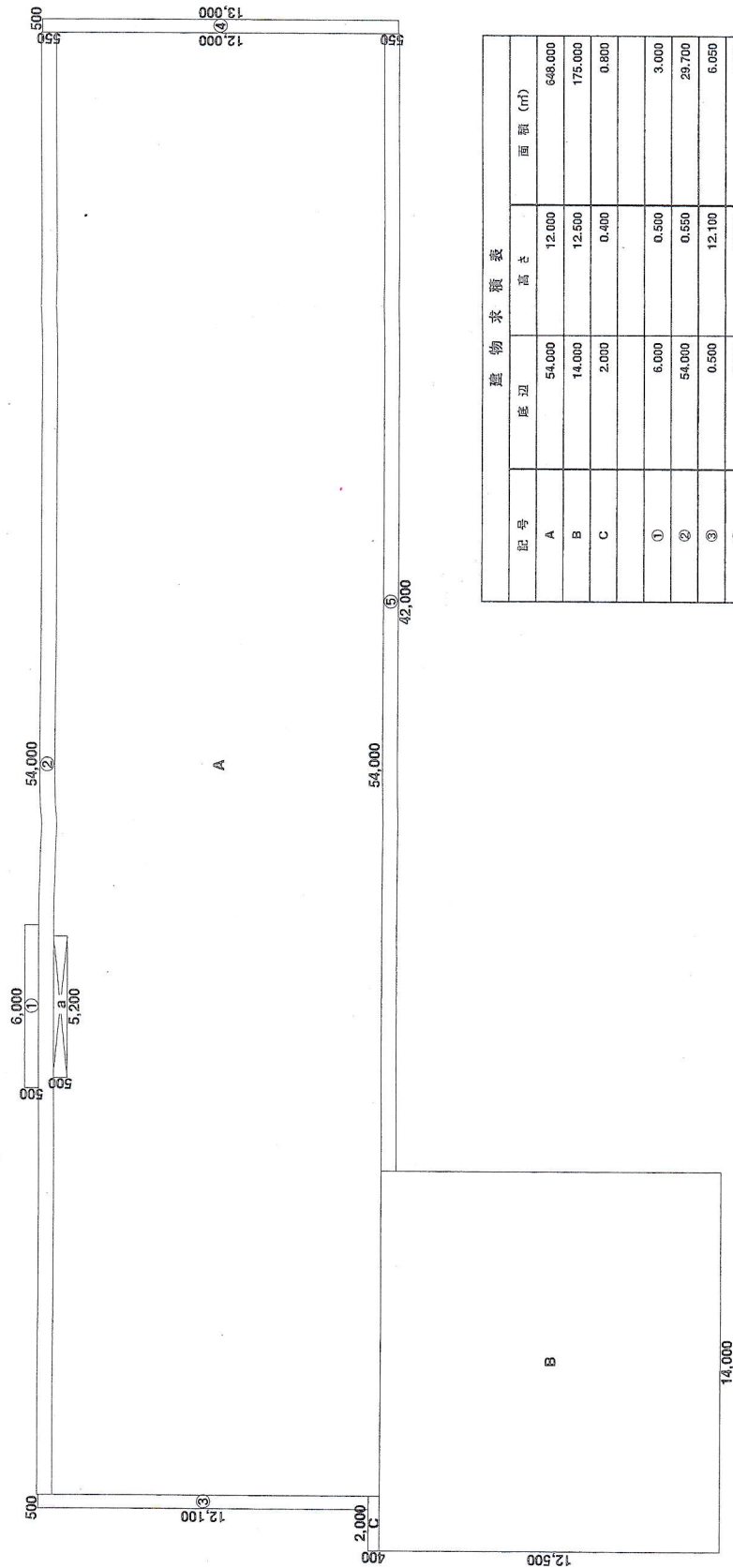

記号	建築物積載		面積 (㎡)
	底辺	高さ	
A	54,000	12,000	648,000
B	14,000	12,500	175,000
C	2,000	0,400	0,800
①	6,000	0,500	3,000
②	54,000	0,550	29,700
③	0,500	12,100	6,050
④	0,500	13,000	6,500
⑤	42,000	0,550	23,100
a	5,200	0,500	2,600
建築面積			892.15
A + B + C + ① + ② + ③ + ④ + ⑤			
1階床面積	A + B + C - a		821.20
2階床面積	A		648.00
基底面積	821.20 + 648.00		1469.20

工事名称					
工事名称		(仮称)社会福祉法人 志真会 新築工事業 千葉県君津市貞元510,511番地			
建築場所		特別養護老人ホーム(08170)			
主要用途		国新築 □増築 □改修 □改修(大規模な修繕) □室内装飾 □その他() □用途変更(大規模な修繕等) □仮設建築 □解体 □移転 □移設 □移転 □その他()			
工事種別					
敷地状況					
敷地面積		公簿： 3099.81㎡ (937.69坪) 実測： 3099.81㎡ (937.69坪)			
用途地域		<input type="checkbox"/> 第一種低層住居専用地域 <input type="checkbox"/> 第二種低層住居専用地域 <input type="checkbox"/> 第一種中高層住居専用地域 <input type="checkbox"/> 第二種中高層住居専用地域 <input type="checkbox"/> 準住居地域 <input type="checkbox"/> 商業地域 <input type="checkbox"/> 準工業地域 <input type="checkbox"/> 工業地域 <input type="checkbox"/> 工業専用地域 <input type="checkbox"/> 指定なし			
その他の地区・地域					
道路		道路幅員 北側 6.578m 東側 13.476m 南側 8.504m 西側 国なし 接道長さ 32.406m 都市計画道路： □あり			
構造・規模					
構造		<input type="checkbox"/> SRC造 <input type="checkbox"/> RC造 <input type="checkbox"/> PC造 <input type="checkbox"/> 鉄骨造 <input type="checkbox"/> 軽量鉄骨造 <input type="checkbox"/> 組積造 <input type="checkbox"/> 木造 <input type="checkbox"/> その他()			
構造形式		国ラーメン <input type="checkbox"/> 壁 <input type="checkbox"/> 立体トラス <input type="checkbox"/> シェル <input type="checkbox"/> 折板 <input type="checkbox"/> その他()			
基礎		地盤支持 <input type="checkbox"/> ベタ <input type="checkbox"/> 布 <input type="checkbox"/> 独立 <input type="checkbox"/> その他()			
面積		杭支持 <input type="checkbox"/> RC杭 <input type="checkbox"/> PC杭 <input type="checkbox"/> T型形 <input type="checkbox"/> ペント <input type="checkbox"/> 深礎 <input type="checkbox"/> その他(鋼管杭)			
階					
1階		申請部分(㎡)		申請外部分(㎡)	
2階		申請部分(㎡)		申請外部分(㎡)	
		申請部分(㎡)		申請外部分(㎡)	
		申請部分(㎡)		申請外部分(㎡)	
		申請部分(㎡)		申請外部分(㎡)	
外部仕上表					
屋根		化粧スレート瓦葺き(3.5勾配)、改良アスファルトルーフィング、耐火野地板 屋根：R00GA(数野)X131H(スラスト)ブラック (クボタ松下電工)			
外壁		ALCパネル 厚100mm、アクリル系弾性タイル吹付け塗装			
軒裏		ケイ酸カルシウム板 厚6mm(不燃NM-857B)、AEP塗装 一部耐火気合物			
柱		軒裏： 軒裏： 梁間：カラーVP100φ			
バルコニー		QLデッキプレート(t=50)、軽量コンクリート(t=80)、塩化ビニル樹脂シート防水 手摺：アルミ製：コートラインⅡヨコ30×50 シャイングレー (トステム) 縦格子：アルミ製：コートラインⅡタテ30×50 シャイングレー (トステム) (耐火性能) 外壁：60分耐火 ALC 厚100mm(H12 通告1399号) 屋根：30分耐火 耐火野地板 厚18mm(FP-O3ORF-9082) 外部階段：30分耐火 鉄造(H12 通告1399号)			
特記事項		共通事項 1. 法37条に適合する指定建設材料を使用する。			

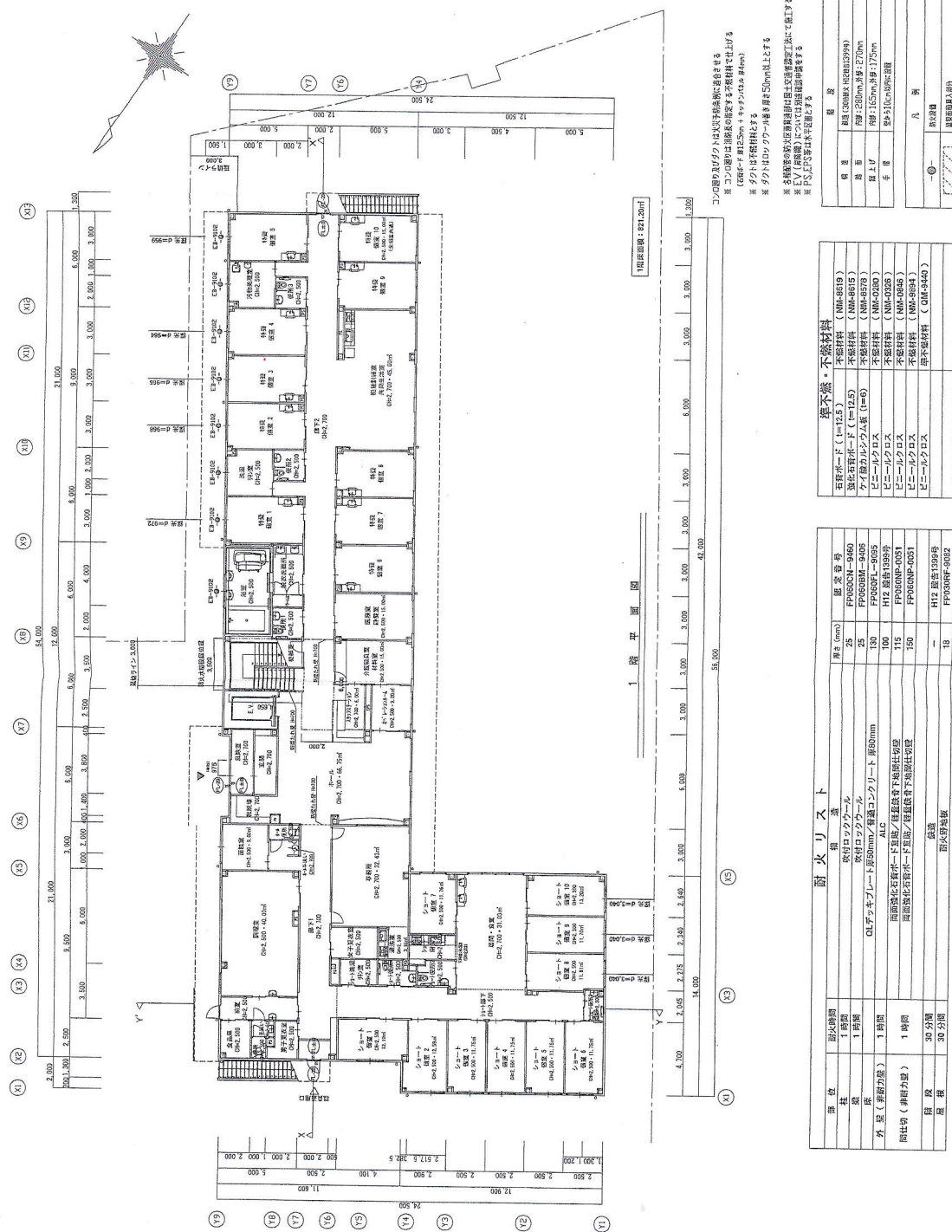

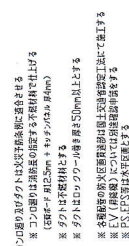
[illegible]

準不燃	不燃材料
強化石膏ボード (I=12.5)	不燃材料 (NM-5615)
防火石膏ボード (I=12.5)	不燃材料 (NM-5616)
ケイ酸カルシウム板 (I=6)	不燃材料 (NM-0200)
ビニールクロス	不燃材料 (NM-0305)
ビニールクロス	不燃材料 (NM-0306)
ビニールクロス	不燃材料 (NM-5893)
ビニールクロス	準不燃材料 (GR-5440)

[illegible]

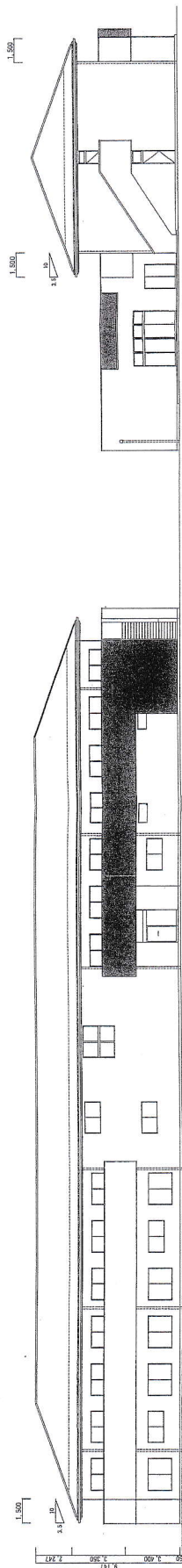

北立面图

东立面图

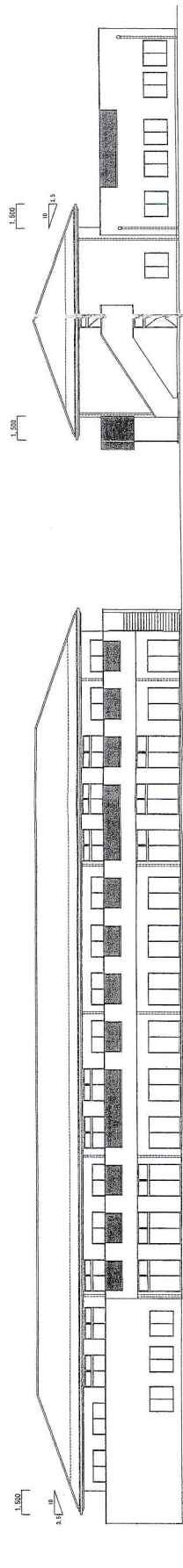

南立面图

西立面图

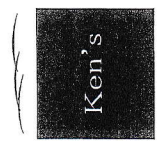

社会福祉法人 志真会 特別養護老人ホーム 新築工事
株式会社 建社

subject: 立面图

date: 110419

一級建築士登録 第294534号 佐藤久哉

scale: 1/200

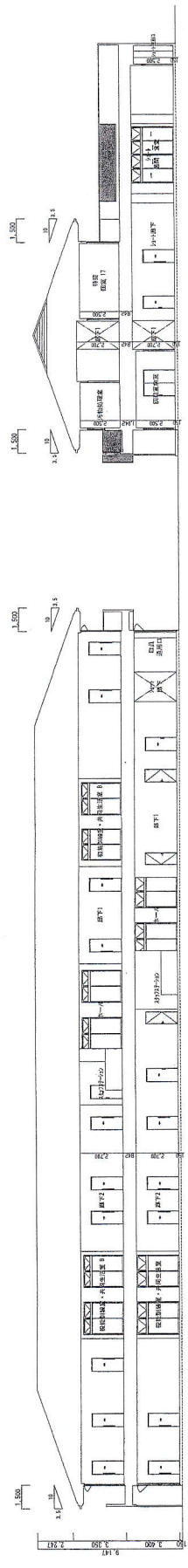

X - X' 断面図

Y - Y' 断面図

